



N=-1300

E=-1400

2 Particelle: 238,239

Comune: (TV) SEGUSINO
Foglio: 11
Scala originale: 1:2000
Dimensione cornice: 534.000 x 378.000 met
Protocollo pratica T340422/2024
30-Lug-2024 17:55:40



MINISTERO DELLE FINANZE
DIREZIONE GENERALE DEL CATASTO E DEI SERVIZI TECNICI ERARIALI

ACCERTAMENTO GENERALE DELLA
PROPRIETA' IMMOBILIARE URBANA

(R. D. L. 13 aprile 1939-XVII, n. 652)

ACCERTAMENTO GENERALE DELLA PROPRIETA' IMMOBILIARE URBANA

(R. DECRETO LEGGE 13 APRILE 1939 XVII N°652)

Planimetria degli immobili urbani denunciati con la Scheda N° 22582021

Comune Segusino

Via Roma A 106

COMUNE

Quartiere di riscontro
DELLA

SCHEDA NUMERO

22582021

AVVERTENZA: Il presente
talloncino deve essere incollato a
cura del dichiarante sulla plani-
metria (riproducendo la unità im-
mobiliare denunciata con la pre-
sente scheda) da presentare ai
sensi dell'articolo 7 del R. D. L.
13 aprile 1939-XVII, n. 652.

p.1.

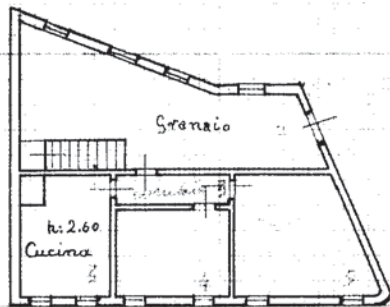

p.2.

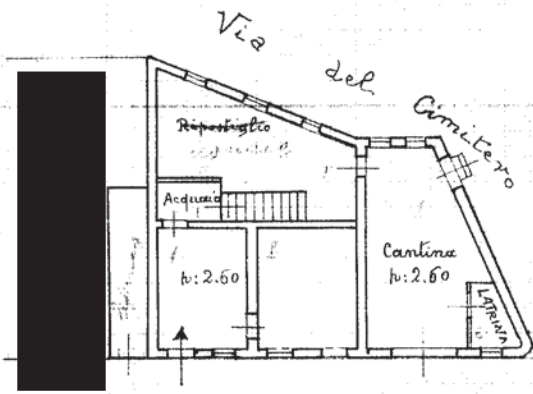

Via Roma

ORIENTAMENTO

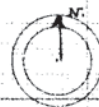

SCALA di 1:200

Compilata da:

dichiarante
(Titolo, nome e cognome del tecnico)

Iscritto all'Albo de
della Provincia di...

Data Giugno 1940 Firma *Borsari*

U
M
239

RILIEVO

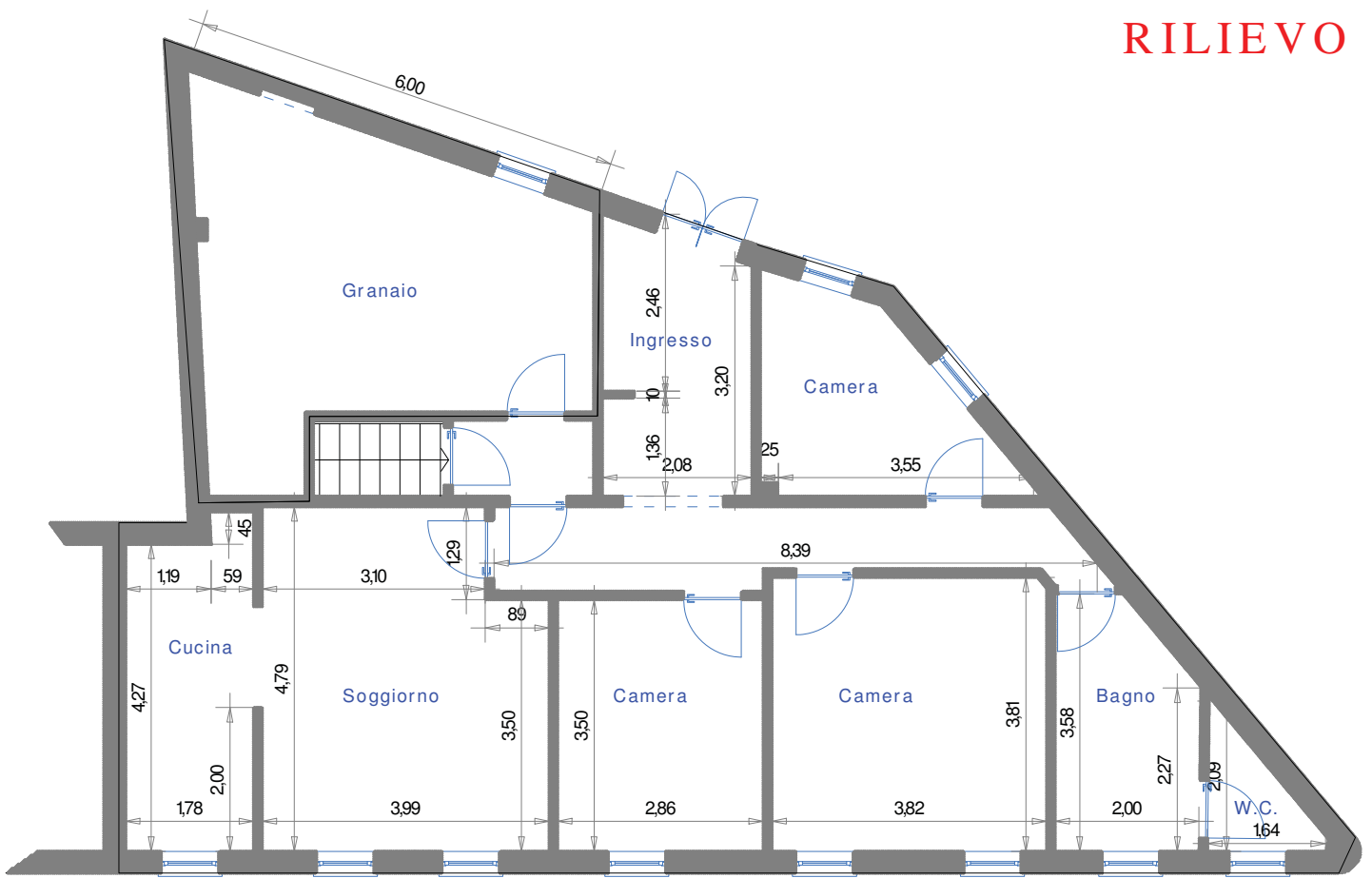

PIANO PRIMO

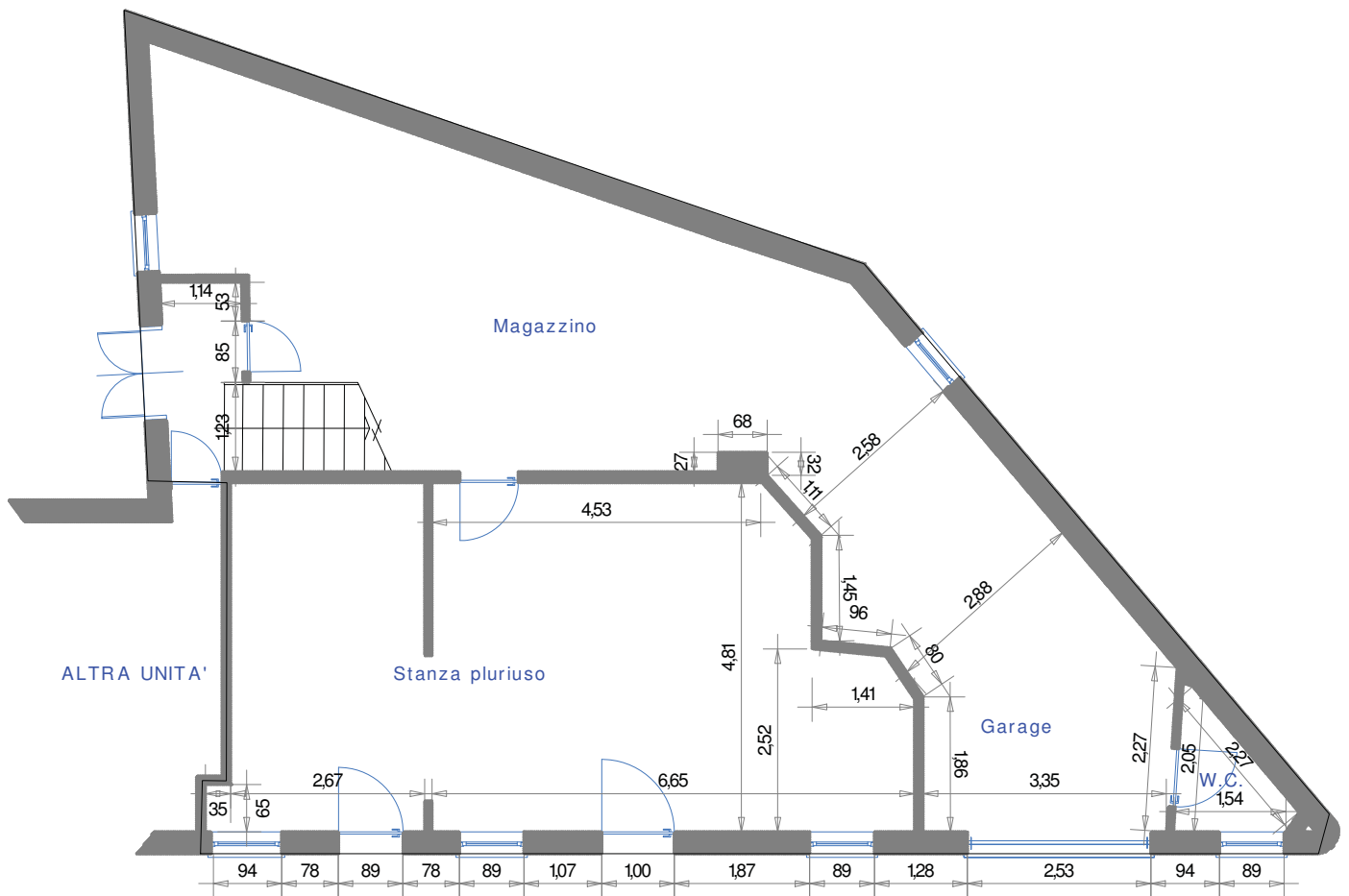

PIANO TERRA